

# "Să cucerim Praga"

**ediția 57**

**9-15 August 2025**

Profil participant proiect cultural:  
tânăr cu vârsta  $\leq$  **30 ani**

## COSTURI ȘI CE ESTE INCLUS (1/2)

✦ Contribuția aferentă proiectului cultural în urma reducerilor de grup aplicate este de **285€** și include:

- cazarea timp de 4 nopți la hotel de 3\*, în camere duble (unitate cazare A&O Prague Rhea);
- mic dejun bufet asigurat la hotel;
- transport cu autocarul dus-întors pe ruta București - Praga - București;
- bilete de intrare asigurate la obiectivele Prague Castle Picture Gallery, Rosenberg Palace, Castle Guard Exhibition, The Story of Prague Castle, conform program desfășurare din Ziua 3;
- îndrumare pentru vizitarea orașului pe parcursul călătoriei;
- materiale informative RomStud.
- obiectivul social al asociației RomStud Cultural Discover: prin participarea ta la acest proiect oferi o masă caldă completă unui om al străzii. Mulțumim!

## COSTURI ȘI CE ESTE INCLUS (2/2)

📌 Contribuția aferentă proiectului de **285 €** poate fi transferată **INTEGRAL** încă de la început SAU în **DOUĂ TRANȘE** după cum urmează :

- **AVANS: 120 €** - de transferat la **7 zile** de la data confirmării înscrierii;
- **TRANȘA A DOUA: 165 €** - de transferat **până la 25 Iunie 2025**.

📌 Alte costuri:

- Costuri personale: din experiența edițiilor trecute ale proiectului, putem să vă indicăm faptul că 250 € reprezintă un cost mediu al cheltuielilor personale care acoperă mesele în oraș, obiectivele turistice ce se vor vizita, micile suveniruri, ieșirile la terase pe durata proiectului, circuitul croazierei pe Vltava, abonamentul de transport în comun din Praga care acoperă toate mijloacele de transport, precum și esca în Viena (dacă va fi votată de către participanții finali ai proiectului), cu un cost cuprins între 26 € și 30 €.

📌 În cazul unei retrageri din proiect se aplica procedura de retragere conform acordului de participare proiect cultural: <https://romstud.ro/procedura-retragere/>

## DETALII TRANSPORT

📌 Autocar: Plecarea și sosirea vor avea loc din București, Piața Eroilor - "["Monumentul Eroilor Patriei"](#)" (la câteva minute de mers pe jos de la metrou Eroilor sau metrou Academia Militară).

📌 Orașele fixe prin care autocarul va trece până la ieșirea din România: Pitești - Rm. Vlcea - Sibiu - Sebeș - Deva - Arad (participanții se pot urca în autocar și de pe traseu din unul din aceste orașe).

- plecare București – 9 August 2025, orele 17:00;
- sosire Praga – 10 August 2025, orele 13:00;

(!) Există posibilitatea organizării unei escale la Viena la întoarcere de aproximativ 9h, escală pe care participanții finali ai proiectului o vor vota la momentul potrivit (!)

- plecare Praga – 14 August 2025, ora 11:00 (dacă nu se organizează escala la Viena) sau 8:00 (dacă se organizează escala la Viena);
- plecare din Viena (dacă este cazul) – 14 August 2025, ora 22:00;
- sosire București – 15 August 2025, orele 11:00 (dacă nu se organizează escala la Viena) sau orele 18:00 (dacă se organizează escala la Viena).

(!) Orele de plecare și sosire se pot decala ușor - orice schimbare este anunțată din timp.

(!) Autocarele nu au Wi-Fi. Autocarele pot să nu aibă prize (gândiți-vă să vă luați baterii externe de rezervă).

(!) Minimizați timpul petrecut pe telefon, comunicați și socializați cât mai mult între voi, este și scopul proiectului!

# DETALII TRANSPORT

## **Locurile fixe de întâlnire de pe traseu sunt următoarele:**

 **OPȚIUNEA 1 PITEȘTI:** Parcare A1 KM 111 la ieșirea din partea de S-E a orașului (A1, București, KM 111, <https://goo.gl/maps/JyRHUMm59XZ6WvSZ6>): aproximativ la 1H40' de la plecarea autocarului.

 **OPȚIUNEA 2 RIMNICU VILCEA:** Benzinăria Petrom, la ieșirea din partea de N a orașului, <https://maps.app.goo.gl/tsZEhCKp7s8qNqjE6>): aproximativ la 3H30' de la plecarea autocarului.

 **OPȚIUNEA 3 SIBIU:** Benzinăria Mol, la ieșirea din partea de N a orașului (Calea Șurii Mari, Sibiu 550089, România, <https://goo.gl/maps/8tsnUvrXTm1gsuS1A>): aproximativ la 5H20' de la plecarea autocarului.

 **OPȚIUNEA 4 SEBEȘ:** Benzinăria Rompetrol Sebeș, la ieșirea din partea de N a orașului (Strada Mihail Kogălniceanu 61, Alba Iulia 515800, România, <https://goo.gl/maps/dPWHhSoaRPHhDSvx7>): aproximativ la 6H de la plecarea autocarului.

 **OPȚIUNEA 5 DEVA:** Benzinăria Lukoil, la ieșirea din partea de V a orașului (Calea Zarandului 12A, Deva 330182, România, <https://goo.gl/maps/WVxj4XsiXSRByCrF8>): aproximativ la 6H45' de la plecarea autocarului.

 **OPȚIUNEA 6 ARAD:** Benzinăria OMV - Gas Station, la ieșirea din partea de Sud a orașului, DN69, Arad 310163 (<https://maps.app.goo.gl/mzsexkAQeu6XPYcTR8>): aproximativ la 9H30' de la plecarea autocarului.

## DETALII UNITATE CAZARE

### Denumire: **A&O Prague Rhea;**

- Cazarea se va face **strict** în camere de 2 persoane, **camere duble;**
- Micul dejun asigurat și inclus în proiect este un mic dejun stil bufet;
- Facilitățile camerei: TV cu ecran plat, prize lângă pat, încălzire, baie privată cu duș;
- Facilitățile sanitare (baie privată): duș, articole de toaletă gratuite, prosoape, uscător de păr;
- Facilitățile hotelului: internet gratuit, recepție deschisă nonstop, bar, lift, camere nefumători, încălzire;
- Conexiuni de transport foarte bune, aproximativ 30' către centrul orașului cu tramvai și metrou;
- Unitatea de cazare asigură WiFi gratuit în zonele comune ale complexului.
- Lanțul hotelier A&O este de origine germană și are printre unitățile de cazare atât camere cu paturi multiple, modul hostel, cât și camere private (duble), modul hotelier (clasificare 3\*).
- Proiectele RomStud au întotdeauna asociate **camerele private, duble, din modulul hotelier.**

**! Este interzis fumatul în interiorul camerelor !** Cei de la hotel, pot dezactiva cartele de intrare în camere și cu siguranță vor emite amenzi pentru fumatul în camere și vor bloca accesul în camere până la plată amendă.

**! Este interzisă gălăgia la hotel după ora 22 !** Cei de la hotel, pot dezactiva cartele de intrare în camere și pot merge până la emiterea de amenzi legale pe cărțile de identitate ale persoanelor dintr-o cameră (și nu vom putea interveni).

## IMAGINI UNITATE CAZARE

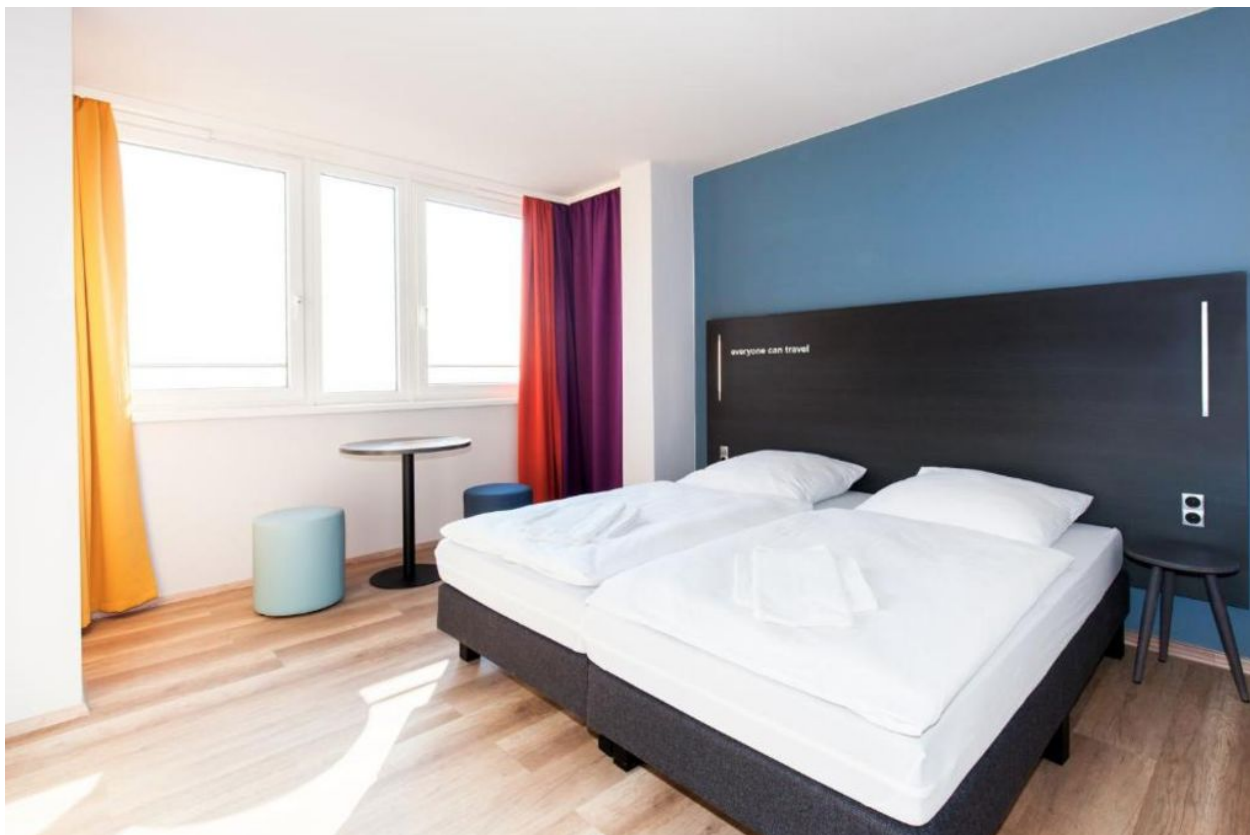

## IMAGINI UNITATE CAZARE

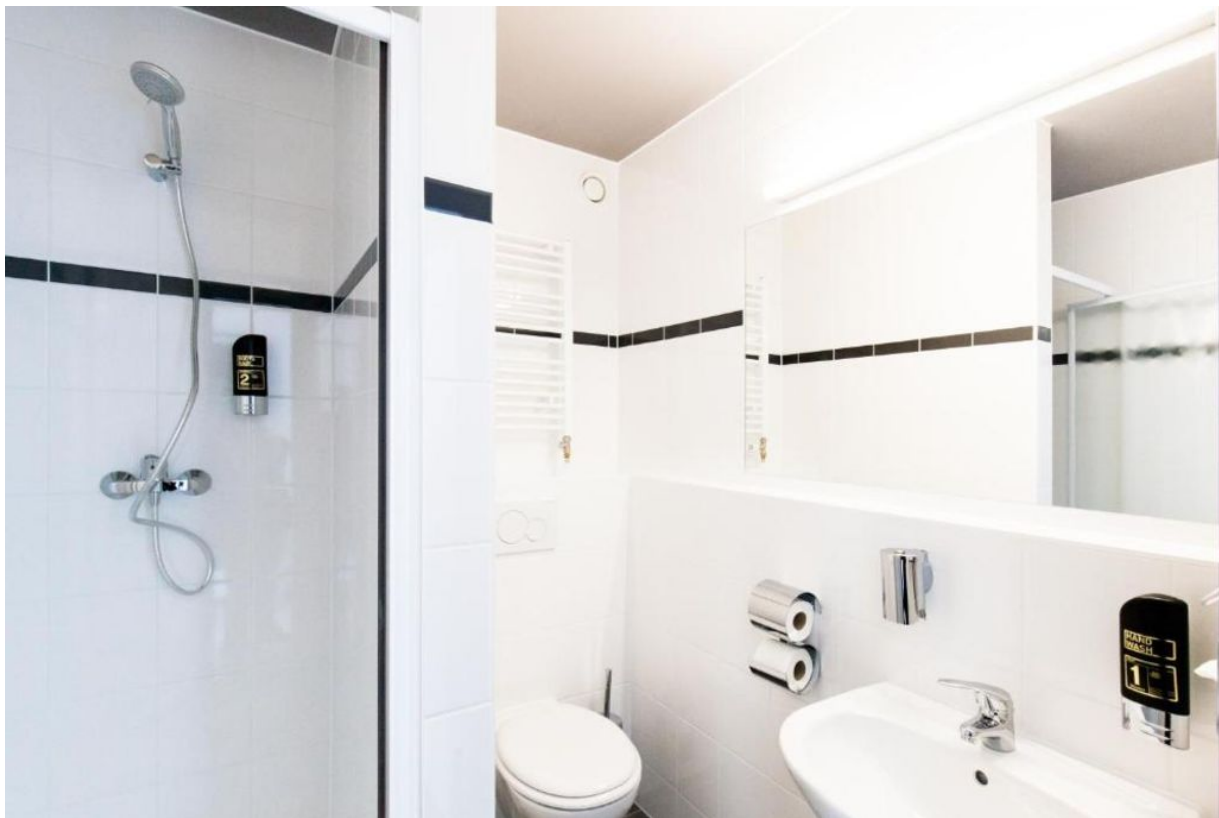



# IMAGINI UNITATE CAZARE



# IMAGINI UNITATE CAZARE



# IMAGINI UNITATE CAZARE



# PROGRAM DESFĂȘURARE ZIUA 1

 Acest program NU ESTE obligatoriu, este recomandat din experiența edițiilor trecute ale proiectului, pentru a vizita cât mai eficient cât mai multe obiective turistice în timpul disponibil.

 **SÂMBĂTĂ, 9 August** - Plecarea din București;

 **DUMINICĂ, 10 August:**

 Ajungem la hotelul din Praga în jurul orei 13:00;

 După procesul de check-in, ne cazăm și în jurul orei 15:00 ieșim în oraș;

 Mergem în centrul orașului pentru a face schimbul valutar euro - coroane cehe și cumpărăm tichetele de transport pe 72h;

 Vizitarea Podului Carol (Karlův Most), a muzeului Carol și croazieră ghidată pe fluviul Vltava;

 Plimbare în centrul vechi, vedem Piața Wenceslas, muzeul Narodni Museum, Piața Carol, cină la restaurant cu specific cehesc (listă de restaurante recomandate);

## PROGRAM DESFĂȘURARE ZIUA 2

### LUNI, 11 August:

- Vizitarea obiectivelor din nordul orașului: Grădina Zoologică (3h30), Grădina Botanică (2h), grădinile Palatul Troja (1h);
- Seara plimbare în aer liber de-a lungul Vltavei, se pot vedea: Casa care dansează, Teatrul Național;
- Pub Crawl Praga: ieșire de seară organizată în pub-uri și în club (Karlový Lazne: 5 niveluri cu tipuri diferite de muzică, cel mai mare club din Europa Centrală și de Est).

## PROGRAM DESFĂȘURARE ZIUA 3

### **MARȚI, 12 August:**

 (\*) Vizitarea castelului Praga (Prazsky Hrad)

 Foarte important este să vedem schimbarea gărzii castelului de la ora 12:00. Indicat este să ajungem la 11:30 pentru că este foarte aglomerat;

 Cele mai importante obiective de vizitat la castel sunt: Expozițiile permanente (3h30 min) ale castelului reprezentate de 4 obiective (Prague Castle Picture Gallery, Rosenberg Palace, Castle Guard Exhibition, The Story of Prague Castle) și Grădinile Palatului;

 Expozițiile permanente ale castelului sunt deja asigurate prin participarea la proiect: Prague Castle Picture Gallery, Rosenberg Palace, Castle Guard Exhibition, The Story of Prague Castle;

(\*) Pentru o vizitare cât mai eficientă recomandăm vizitarea în grupuri de la 4 la 8 persoane; tot grupul va fi însă în incinta castelului de aproximativ 500mp<sup>2</sup> care reprezintă un complex de muzee și obiective și nu o singură clădire/un singur obiectiv.

## PROGRAM DESFĂȘURARE ZIUA 4

### **MIERCURI, 13 August:**

 Plimbarea cu funicularul din Praga, vizitarea “Tour Eiffel Praga” (1h30), Muzeul Oglinzilor (45min);

 Observatorul Astronomic (45 min) pentru pasionați, deschis seara - merită vizitat dacă cerul este perfect senin, altfel nu va fi vizibilitate bună și nu se poate observa mare lucru;

 În Piața Carol important de vizitat sunt Muzeul de Ciocolată (1h15), Muzeul Torturii (1h), Muzeul de Ceară (1h), Muzeul Comunismului (1h);

(\* ) Recomandăm de asemenea vizitarea statuii mișcătoare Kafka precum și a zidului John Lennon;

 Seara - cumpărături suveniruri;

## PROGRAM DESFĂȘURARE ZIUA 5

### **JOI, 14 August:**

✓ La propunerea participanților, așa cum s-a întâmplat în toate edițiile trecute ale acestui proiect, s-a organizat o escală de aproximativ 9h în Viena - locație Palatul Schonbrunn și centrul orașului. S-au trecut astfel în agendă două dintre cele mai frumoase capitale ale lumii. Aceasta escală (cu un cost cuprins între 26 € și 30€) va fi supusă la vot la momentul potrivit și în această ediție.

! Dacă NU organizăm escală la Viena, plecăm din Praga la ora 11:00;

! Dacă organizăm escală la Viena, plecăm din Praga la ora 08:30

✓ Ajungem în Viena la ora 12:30

(\*) Vizitarea Palatului Schonbrunn, a grădinilor castelului și a centrului orașului și a parcului de distracție Prater (12:30—21:00). Plecăm la aproximativ ora 21:30 către casă.

(\*) Pentru o vizitare cât mai eficientă recomandăm vizitarea în grupuri de la 4 la 8 persoane pentru a profita la maximum în timpul alocat acestei escale.

### **VINERI, 15 August:** Întoarcerea acasă;



📌 Vă atașăm și ghidul cultural al orașului Praga pentru a avea o viziune clară asupra locurilor pe care le vom străbate, asupra tradiției și specialităților culinare pe care le vom gusta și asupra magazinelor pe care le vom explora în "orașul celor o sută de turnuri". Cum membrii RomStud sunt îndrumători și nu ghizi profesioniști cu licență, parcurgerea ghidului cultural și istoric vă va oferi în avans toate informațiile necesare cunoașterii orașului.

Ce puteți afla citind cu atenție [Ghidul Cultural Praga \(Click Aici\)](#)?

- coordonatele geopolitice ale orașului Praga;
- obiective culturale ale orașului- vă puteți concentra în această secțiune asupra unei selecții ale obiectivelor orașului Praga. Veți găsi scurte descrieri însoțite de poze, a ceea ce înseamnă bogăție culturală, pe care ne dorim să o trăim;
- specialitățile și tradiția din Praga- în această secțiune atenția vă va fi atrasă de către tradiția berii în acest oraș, precum și de către 'bunătățile culinare' ale locului.
- cele mai importante puncte de cumpărături- veți lua la cunoștință care sunt cele mai căutate și bine poziționate mall-uri și magazine ale orașului.
- Ghidul cultural este realizat într-un format care permite o parcurgere ușoară și cursivă, având evidențiate informații cheie ușor de asimilat.

## REPARTIZAREA ÎN CAMERE

- 📌 Fiecare participant la proiect are libertatea de a-și alege colegii de camera.
- 📌 În funcție de cum vă cunoașteți între voi înainte de plecare și în funcție de cum se socializează pe autocar în drum spre Praga, voi veți decide cu cine veți sta în camera. **Sunt doar camere duble** asociate acestui proiect, aranjarea în camere va fi deci foarte simplă.
- 📌 Cazarea se va face **strict** în camere de 2 persoane, camere **duble**;
- 📌 **Nu este necesar să anunțați în prealabil colegii de camere, repartizarea finală se va face în autocar în dimineața ajungerii în Praga.** Veți avea timp suficient să vă împărțiți în camere, în autocar, înainte de a ajunge la destinație.

# Responsabilitate Civică și Cadru Legislativ

- ✿ Scopul Asociației ROMSTUD CULTURAL DISCOVER, este să promoveze și să dezvolte proiecte culturale inovatoare, contribuind la îmbogățirea vieții culturale și la creșterea nivelului de educație în comunitate.
- ✿ Fiecare participant al proiectului este considerat a fi major și, în calitate de adult responsabil, își asumă întreaga responsabilitate pentru experiențele și acțiunile sale în timpul vizitelor.
- ✿ Organizatorii proiectului încurajează și susțin atitudinea responsabilă și respectuoasă a participanților față de societate și mediu, și față de ceilalți participanți ai proiectului.
- ✿ Această responsabilitate include respectarea normelor sociale și a legilor locale, precum și menținerea unui comportament adecvat și respectuos față de comunitatea locală și mediul înconjurător, precum și menținerea unui comportament adecvat în timpul activităților și interacțiunilor cu alte persoane implicate în proiect.
- ✿ Participantul este conștient că deciziile și acțiunile sale pot avea consecințe și este de acord să își asume responsabilitatea pentru acțiunile sale în acest sens. Organizatorii proiectului și Asociația RomStud Cultural Discover nu pot fi făcuți responsabili pentru nicio problemă, incident sau accident care survine ca rezultat al comportamentului sau acțiunilor neadecvate ale unui participant.
- ✿ Pagina completă de informare a cadrului legislativ al Asociației: <https://romstud.ro/cadru-legislativ/>

## ASIGURARE CĂLĂTORIE

- 📌 Pentru plecarea în Praga **asigurarea medicală de călătorie nu este obligatorie.**
- 📌 Practic, pe parcursul traseului, autocarul este asigurat pentru toți pasagerii pentru orice mic incident s-ar putea întâmpla, deși nu a fost niciodată cazul. De asemenea, este asigurat și pentru deteriorarea bagajelor. În oraș, în timpul zilelor de vizitare, orice incident ușor s-ar putea întâmpla unui participant, este acoperit de casa de asigurări RO, pentru că orice casă de asigurare de sănătate teritoriu UE se rambursează ulterior.
- 📌 Noi recomandăm încă de la început asigurarea medicală și storno pentru proiectele din afara teritoriului UE, însă nu este neapărată nevoie pentru cele care se desfășoară pe teritoriul UE cum este cazul proiectului din Praga.

# Informare Protecția Datelor - GDPR

Asociația RomStud Cultural Discover respectă legislația privind protecția datelor cu caracter personal și se angajează să protejeze informațiile personale ale participanților proiectelor culturale organizate de Asociație.

Asociația poate colecta și prelucra următoarele categorii de date personale:

- Nume, prenume.
- Adresa de domiciliu sau adresa de corespondență.
- Seria și numărul cărții de identitate în vederea completării personale a acordului de participare proiect.
- Număr de telefon, adresa de email, data nașterii.
- Fotografii și înregistrări video realizate în cadrul proiectelor culturale.

Datele personale sunt colectate și prelucrate pentru următoarele scopuri:

- Gestionarea înscrierilor și a participării la proiectele culturale curente și viitoare.
- Comunicarea online și telefonică cu participanții proiectele culturale ale Asociației.
- Administrarea membrilor și a participanților la activitățile culturale organizate de Asociație.
- Fotografii și înregistrări video realizate în cadrul proiectelor culturale pentru promovarea proiectelor culturale viitoare ale Asociației pe canale social media.

Pagina completă de informare GDPR la un click distanță: <https://romstud.ro/informare-gdpr/>